



# TAVTECH



# TAVTECH

Din 1996, TavTech este liderul mondial in tehnologia cu jet de inalta presiune, utilizata pentru ingrijirea medicala si estetica a pielii. Inovatia TavTech ofera medicilor si practicienilor esteticieni o optiune de tratament non-invaziva, sigura si eficienta, avand la baza linia de produse JetCare si echipamentele JetPeel. Tehnologiile TavTech sunt apreciate in clinicile din intreaga lume, fiind un exemplu de succes global. Bazandu-se pe cercetarea si dezvoltarea de ultima ora care se intinde pe parcursul a peste doua decenii si pe un angajament fata de calitate si excelenta, TavTech continua sa avanseze posibilitatile de tratament estetic cu inovatii revolutionare.

## Inovatia nu se opreste niciodata!

TavTech stabileste noi standarde pentru tratamentele non-invazive, dar foarte eficiente, asigurand rezultate exceptionale si confort pentru pacienti. Cu peste doua decenii de expertiza, tehnologia de clasa mondiala cu jet de presiune, respecta cele mai inalte standarde de reglementare, inclusiv aprobarile FDA si UE, si continua sa fie lider in industrie, fiind sustinuta de cursuri de formare cuprinzatoare si de imbunatatirea continua a produselor. La TavTech, inovatia nu se opreste niciodata. Specialistii in cercetare si dezvoltare concep in mod constant abordari noi si exclusive ale tratamentelor estetice cu jet la o presiune inalta.



## INOVATIE • PERFORMANTA • REZULTATE

JetPeel® de la TavTech este o tehnologie estetica revolutionara ce functioneaza pe baza presiunii cu jet. Bazat pe aplicarea jeturilor de inalta presiune si de mare viteza, JetPeel permite aplicarea trans-epidermica fara ace, fara durere, fara deteriorarea tesutului cicatricial si fara timp de repaus pentru pacient. Prima si singura tehnologie de infrumusetare de acest tip din lume, JetPeel ofera rezultate vizibile instantanee, uneori vizibile de la prima sedinta, obtinute in cadrul unor tratamente non-invazive, placute si relaxante.

Pentru medicii esteticieni si cosmeticienii de top din intreaga lume, JetPeel oferă sisteme de tratament avansate, in timp ce pentru pacienti ofera tratamente sigure, fara durere si cu rezultate spectaculoase.

Experienta unica JetPeel se bazeaza pe o tehnologie sub presiune de ultima generatie, ce actioneaza trans-epidermic care ofera tot ceea ce tratamentele estetice standard nu ofera:

- Fara ace, non-invaziv si non-ablativ
- Experienta placuta fara durere
- Fara recuperare sau timp de repaus pentru pacienti
- Fara cicatrici
- Rezultate eficiente care sunt vizibile imediat
- Potrivit pentru toate tipurile de piele pe tot parcursul anului

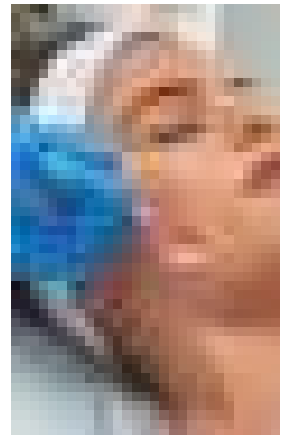

## EXCELENTA • CALITATE • EFICIENTA

JetCare este linia exclusiva de solutii cosmetice ce functioneaza in sinergie cu echipamentele JetPeel.



### JetCare Hydro

Sedintele JetPeel incep cu JetCare Hydro, o solutie delicata pe baza de apa, formulata pentru masajul limfatic si pregatirea pielii pentru tratamentele JetCare mai profunde.



### Renewal Care

Linie de tratament exfoliant, formulata cu diferite concentratii de AHA si BHA pentru a se potrivi tuturor tipurilor de piele. Ofera stralucire si luminozitate.



### Anti-Aging Care

Formule de ultima generatie cu bio-peptide HA patentate si extracte de plante, create pentru combaterea semnelor imbatranirii. Ajuta la regenerarea si refacerea pielii mature.



### Selective Care

Formule si ingrediente avansate pentru toate tipurile de piele, special dezvoltate pentru a aborda problemele specifice comune ale clientilor.



### JetCare Boost

Linie complementara de concentrate puternice cu vitamine si formule unice de HA, ce amplifica rezultatele tratamentelor JetPeel. Cu efect de netezire, regenerare si hidatare in profunzime.



### JetCare Green Hydro

Linia ECO ce include patru produse concentrate realizate exclusiv din ingrediente de origine naturala, organice si certificate ecologic.



### JetCare Youth

Linia exclusiva de solutii cosmetice imbogatite cu minerale din Marea Moarta pentru tratamentele JetPeel destinate persoanelor tinere.



# TAVTECH

# JETPRODUO

Tehnologia avansata ce are la baza presiunea, pentru a crea jeturi fine de lichid de inalta presiune si mare viteza pentru o exfoliere eficienta si un tratament trans-epidermic.

Duo-ul exclusiv JetPro combina terapia cu lumina LED, cu tehnologia de jet sub presiune, pentru a oferi rezultate amplificate.

- JetPeel de la TavTech este un concept de renume mondial pentru un tratament estetic eficient, bazat pe tehnologia jet-presiune. Fara durere, fara timp de recuperare.
- JetPeel este utilizat zilnic de mii de esteticieni din intreaga lume pentru a trata o gama larga de probleme ale pielii, cum ar fi ridurile, liniile fine, pigmentarea, acneea, roseata, revitalizarea etc. .
- JetProDuo include LED-uri rosii si albastre adaugate pentru a combina tehnologia jet si terapia cu lumina LED intr-un singur tratament - amplificand efectul tratamentului JetPeel.

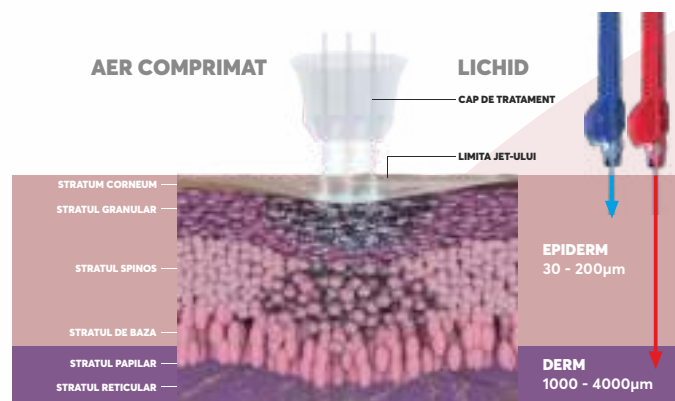

## De ce LED?

- LED-ul sau dioda este un cip miniatural din sticla care emite o anumita lungime de unda sau culoare a luminii.
- Diferite lungimi de unda patrund la diferite niveluri ale pielii, cu efecte estetice diferite.
- S-a dovedit clinic ca terapia cu lumina LED provoaca reactii foto-biochimice naturale in piele.

## APLICATORI LED

Aplicatorii unici, patent TavTech, creeaza jeturi presurizate care comprima usor pielea, deschizand microcanalele transepidermice permitand patrunderea in profunzime a solutiilor JetCare.

### LUMINA ROSIE LED 620-630 nm

Recomandat pentru tratamente:

- Anti-aging
- Luminozitate
- Diminuare hiperpigmentare
- Diminuare cicatrici post-acnee
- Diminuare riduri
- Fermitatea pielii

- Lumina rosie patrunde in straturile profunde ale pielii, unde s-a dovedit clinic ca stimuleaza celulele fibroblaste si productia de colagen.
- Ajuta la netezirea aspectului liniilor fine si la revitalizarea si liftingul pielii.
- 90% din pacienti au raportat o piele mai fina si mai putine riduri.

### LUMINA ALBASTRA LED 460-470 nm

Recomandat pentru tratamente:

- Acnee medie-moderata
- Cuperoza
- Piele sensibilizata
- Scalp sensibil & iritat

- Lumina albastra patrunde in piele pana la 1mm, calmam iritatiea in straturile superioare ale pielii.
- Este dovedit ca acest tip de lumina tinteste bacteriile ce provoaca acneea.
- Studiile au dovedit diminuarea leziunilor inflamatorii, in cazurile de acnee usoara spre moderata.

# ECHIPAMENTUL IDEAL

- Echipamentul JetProDuo, include 2 capete de tratament extra, cu lumina Led, ce functioneaza in sinergie cu restul tehnologiei JetPell si formulelor JetCare. **Varianta JetPro nu include optiunea LED, include doar capetele standard.**
- Cu JetProDuo, specialistii pot oferi extra tratamente cu lumina LED, pentru ca pacientii sa beneficieze de toate avantajele acestei tehnologii.
- Alegeti cel mai bun tratament LED pentru specificul tenului clientului si utilizati simultan cu jetul de presiune pentru un tratament combinat, cu un efect mai puternic.



JETPRO

JETPRODUO

## BENEFICIILE JET PRO DUO

- **Rezultate imbunatatite:** JetProDuo ofera si tratamente led, spre deosebire de versiunea JetPro, pentru rezultate mai bune in urma tratamentelor.
- **Fara timp de tratament suplimentar:** JetProDuo este o terapie Jet-LED simultana, astfel incat puteti oferi in acelasi timp doua tratamente complementare, fara a fi nevoie de timp suplimentar.

## TEHNOLOGIE AVANSATA

JetProDuo by TavTech este imbunatatit cu tehnologie si caracteristici suplimentare, comparat cu versiune JetPro, pentru o experienta mai buna si mai usoara pentru clinician si client:

- **Mai silentios:** JetProDuo functioneaza la un nivel de zgomot redus cu 20% in timpul standby si la un nivel de zgomot redus cu 10% in timpul tratamentului comparativ cu JetPro, pentru o experienta linistitoare si placuta in clinica.
- **Stocare imbunatatita:** Manerul frontal de la JetProDuo ofera spatiu pentru agatarea de pana la 4 aplicatori, pentru o mai mare usurinta in utilizare.
- **Incepeti mai usor:** La aparatul JetProDuo, butonul de pornire este situat in partea din fata, pentru o operatiune de pornire si oprire mai usoara.

# JETPROToGo

Tratamentele JetPeel, ofera pentru clienti o experienta placuta si confortabila, alaturi de rezultate remarcabile. Non-invaziv si fara ace, JetPeel nu necesita timp de repaus sau recuperare. Dupa o sedinta, clientul isi poate relua imediat activitatile zilnice, respectand desigur indicatiile specialistului, pentru ingrijirea post-tratament.

JetPro ToGo, este versiunea compacta a JetProDuo, si ofera aceasi experienta de tratament, intr-un format compact, fiind usor de transportat oriunde vei avea nevoie sa oferi servicii premium. Este o modalitate simpla de a oferi un serviciu VIP clientului, acolo unde acesta doreste. Echipamentul JetPro ToGo are o dimensiune potrivita pentru a fi transportat in portbagajul masinii.

Esteticienii pot oferi aceleasi rezultate profesionale JetPro Duo in casele clientilor, la birouri, evenimente corporate, petreceri de nunta, petreceri aniversare, zile de spa sau oriunde solicita clientela. Acum puteti duce succesul JetPeel oriunde!

### Beneficiile JETPROToGo

- Echipament compact, usor de transportat
- Cover de protectie si accesorii incluse.
- Dispune de roti si maner, pentru manevrare facila

### Premium case

Tot ce ai nevoie, intr-o husa compacta, pentru produsele necesare tratamentului JetPeel ToGo.



Marime: 46x50x27 (L x l x A)  
Greutate: 17Kg

# INOVATIA JETPEEL

**JetPeel de la TavTech este cea mai avansata tehnologie de tratament prin jet cu presiune pentru o gama larga de probleme ale pielii, pentru toate tipurile de piele, pe tot parcursul anului, si intotdeauna cu acelasi confort: noninvaziv, fara ace, fara durere si fara timp de recuperare.**

Sistemul JetPeel, utilizat in intreaga lume de catre cosmeticieni si dermatologi, este format din faimosul trio de componente, concepute exclusiv pentru a fi utilizate impreuna pentru a oferi rezultate exceptionale!

Capetele de tratament JetPeel sunt dezvoltate si patentate cu mandrie de TavTech, sustinand rezultatele puternice si dovedite ale tratamentelor JetPeel pentru o piele mai sanatoasa.



Dispozitivul JetPro

Capetele de tratament originale patentate JetPeel

Solutiile premium JetCare

## Tehnologie patentata, apreciata la nivel mondial

Capetele de tratament JetPeel sunt rezultatul a zeci de ani de cercetare si dezvoltare, actualizate si perfectionate de-a lungul multor ani si brevetate pentru utilizarea exclusiva cu dispozitivele JetPeel si solutiile JetCare.

Capetele de tratament JetPeel sunt concepute pentru o aplicare trans-epidermica, non-invaziva, fara contact. Presiunea jetului provoaca un efect de cavitatie, intinzand pielea pentru a deschide microcanalele, permitand solutiilor nutritive sa patrunda in piele cu eficacitate si siguranta deplina. Designul unic al duzei este cheia succesului tratamentului JetPeel, permitand presiunea ideala, debitul, dimensiunea si viteza particulelor, modelul de pulverizare si penetrare in piele.

DoubleJet si TripleJet includ un "manson" care protejeaza acele de deteriorare si ofera jeturi de calitate superioara pentru o exfoliere si o infuzie si mai buna. Toate capetele de tratament sunt prevazute cu varf subtire pentru a proteja partea superioara din cauciuc a flacoanelor de solutie.

## Capete de tratament STERILE

### TripleJet

Pentru majoritatea procedurilor JetPeel, inclusiv masaj limfatic, exfoliere si infuzie pentru fata si corp.

### SingleJet Narrow (Magic)

Folosit pentru proceduri de infuzie precise si concentrate, cum ar fi ridurile mai adanci si liniile fine.

### PrestigeJet Plus

Adecat pentru utilizare cu seringă standard pentru perfuzii fara ace.



## Capete de tratament NESTERILE

### TripleJet

Pentru majoritatea procedurilor JetPeel, inclusiv masaj limfatic, exfoliere si infuzie pentru fata si corp.

### DoubleJet

Recomandat pentru proceduri la nivelul scalpului si al parului.

### SingleJet Narrow (Magic)

Folosit pentru proceduri de infuzie precise si concentrate, cum ar fi ridurile mai adanci si liniile fine.

### Vacuum Handpiece + Tips

Pentru masaj cu vacuum pentru stimularea microcirculației sub ochi si pentru indepartarea punctelor negre.



# TERAPIILE JETPEEL LED

## Sistemul de energie sub presiune pentru:

- Masaj limfatic
- Exfoliere
- Infuzie trans-epidermica a unei varietati bogate de nutrienti si solutii

## Gamele JetCare:



## Terapie combinata si simultana

- JET + LED: concepute pentru a fi utilizate simultan
- Combinatie unica de 2 energii puternice
- Rezultate remarcabile
- Fara timp de tratament sau consumabile suplimentare

## Terapia LED stimuleaza regenerarea celulara naturala

Terapia cu lumina LED se bazeaza pe principiul ca celulele vii sunt capabile sa absoarba lumina si sunt influentate de aceasta.

- Stimuleaza productia de colagen
- Stimuleaza fluxul sanguin
- Calmeaza pielea
- Reduce imperfectiunile

## Bio-sinergia JET+LED

Sistem dual avansat, ce functioneaza simultan LED+Presiune pentru rejuvenarea si regenerarea pielii.

### FLUXURI DE JET

Furnizeaza nutrienti in derma fara ace. Jeturile sub presiune stimuleaza regenerarea celulara.

### LUMINA ROSIE LED

Stimuleaza simultan colagenul, elasticitatea si accelereaza reinnoirea celulara.

### LUMINA ALBASTRA LED

Rezultate foarte puternice. Elimina bacteriile care cauzeaza acnea si reduce inflamatiile.

JetPeel este recomandat cu 2 ZILE INAINTE de alte proceduri estetice deoarece ajuta la stimularea colagenului cutanat, a elastinei, a acidului hialuronic si ajuta pielea in timpul procesului de vindecare.

## OXYGENARE

- Cresterea fluxului sanguin
- Cresterea nutritiei pielii
- Previne pierderea transepidermica de apa

## PROTECTIE

- Reducerea proliferarii bacteriilor
- Reducerea riscului de infectie
- Prevenirea inflamatiei

## HIDRATARE

- Imbunatatirea activitatii celulare
- Protectia pielii
- Accelereaza procesul de vindecare

## REGENERARE

- Creste elasticitatea pielii
- Creste densitatea colagenului
- Stimuleaza intinerirea pielii

# JETPEEL PAS CU PAS

PASUL  
**1**

### MASAJ LIMFATIC

Masaj relaxant pentru detoxifierea pielii si stimularea microcirculatiei.

PASUL  
**2**

### EXFOLIERE

Pregateste pielea pentru substantele infuzate aplicate ulterior.

PASUL  
**3**

### INFUZIE

Eliberarea profunda si eficienta a ingredientelor active in piele.

PASUL  
**4**

### POST-INFUZIE

Etapa post-infuzie pentru a amplifica rezultatele tratamentului.

### MASAJ LIMFATIC

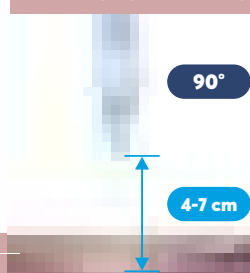

### EXFOLIERE

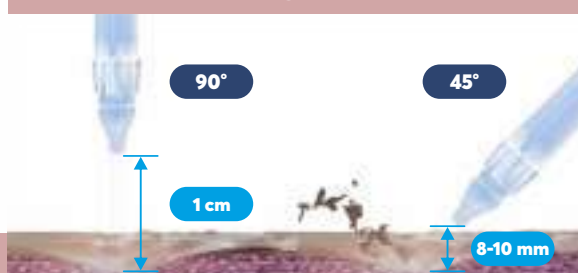

### INFUZIE

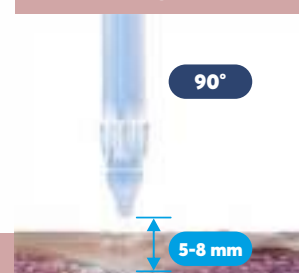

STRATUL CORNEUM  
STRATUL GRANULAR  
STRATUL SPINOS  
STRATUL DE BAZA  
STRATUL PAPILAR  
STRATUL RETICULAR

EPIDERM  
30 - 200µm

DERM  
1000 - 4000µm

## JetCare Hydro

COD: JC-H

Toate sesiunile JetPeel sunt initiate cu JetCare Hydro. Aceasta solutie delicata pe baza de apa este formulata special pentru masajul limfatic initial si pentru a pregati pielea pentru tratamentele JetCare mai profunde care urmeaza.

**Indicatii:** masaj limfatic.

**Ghid de tratament:** utilizat in toate tratamentele ca pas initial.

### Pregatiti pielea pentru rezultate frumoase

Majoritatea muschilor faciali nu sunt folositi de obicei. Masajul limfatic JetPeel cu JetCare Hydro stimuleaza eficient muschii faciali si microcirculatia sangelui pentru un aspect tanar si sanatos. JetCare Hydro cuprinde o concentratie foarte usoara de solutie de clorura de sodiu, combinata cu aloe vera organica calmanta si cu o concentratie mare de acid hialuronic.



### Masajul limfatic JetPeel inainte si dupa alte proceduri estetice ajuta la:

- Detoxifierea pielii
- Diminuarea inflamatiei
- Optimizarea sanatatii pielii
- Diminuarea durerii
- Accelearea procesului de vindecare
- Eliminarea bacteriilor si toxinelor
- Cresterea hidratarii pielii

### Folosind JetCare Hydro, cu 2 ZILE inainte de procedura estetica:

- Textura neteda a pielii
- Hidratare
- Sustine bariera pielii si reduce pierderea de apa
- Diminueaza uscaciunea si iritarea pielii

### Ingrediente cheie

- **Aloe Vera organica:** acest extract rezistent, cunoscut pentru efectul sau calmant, este un ingredient important in JetCare Hydro. Aloe Vera s-a dovedit a fi un emolient antioxidant care calmeaza instantaneu pielea, oferind beneficii antimicrobiene.
- **Acid Hialuronic:** aceasta formula unica contine HA cu greutate moleculara mica, ceea ce permite o penetrare si un impact imbunatatit in piele. Concentratia mare de HA din acest ingredient stimuleaza hidratarea, ajuta la protejarea pielii impotriva deshidratarii si asigura o performanta ridicata, pentru un masaj limfatic delicat, dar puternic.

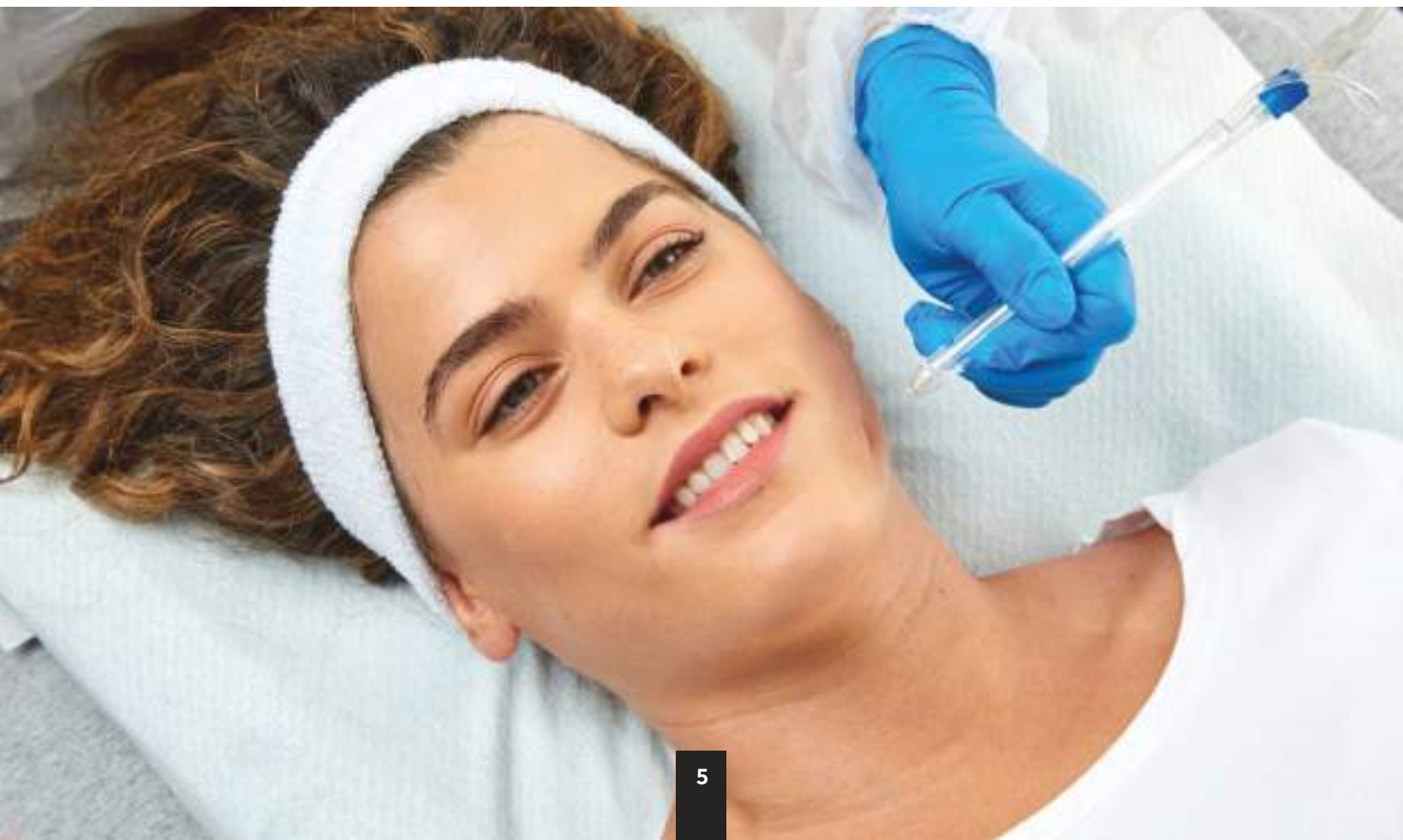

## Importanta exfolierii pielii in procedurile esteticomedicale:

- Elimina celulele moarte ale pielii, murdaria si uleiul care pot cauza infundarea porilor
- Stimuleaza reinnoirea celulelor si regenerarea pielii
- Imbunatatesta textura pielii si diminueaza petele hiperpigmentare
- Diminueaza ridurile profunde si semnele datorate foto-imbatranirii
- Diminueaza imperfectiunile pielii
- Stimuleaza productia de colagen

## Utilizarea JetCare Glycolic Acid 5%, cu 2 ZILE inainte de procedura estetica:

- Accelera procesul de regenerare celulara
- Sinteza colagenului
- Imbunatatirea texturii pielii
- Cresterea elasticitatii si fermitatii pielii
- Cresterea hidratarii pielii

## Glycolic Acid

Dupa masajul limfatic, exfolierea este al doilea pas in regimul de tratament JetPeel. Exfolierea curata pielea de resturi si o pregateste pentru urmatorul pas.

### Ingrediente cheie

- **Acid glicolic:** AHA care este un exfoliant care ajuta la indepartarea straturilor de piele moarta si la netezirea si uniformizarea tenului, pentru un aspect vizibil intinerit si mai sanatos.
- **Aloe Vera organica:** acest extract rezistent, cunoscut pentru efectul sau calmant, este un ingredient important in seria Renewal Care Glycolic Acid. Aloe Vera s-a dovedit a fi un emolient antioxidant care calmeaza pielea, oferind beneficii antimicrobiene.
- **Pro-vitamina B5 - Panthenol:** intensifica hidratarea in profunzime la nivelul pielii, intarind bariera cutanata, ajutand la intinerirea si revitalizarea celulelor pielii pentru un efect general de anti-aging.



### Glycolic Acid 5%

Exfoliere delicata pentru pielea sensibila si normala.

- **Folosit pentru indicatii:** anti-imbatranire • luminozitate • pierderea tonusului • riduri • acnee • post-acnee • piele cuperotica si sensibila • hiperpigmentare • scalp si par.
- **Numerele ghidurilor de tratament:** 1, 5, 9, 13, 17, 21, 25, 29, Scalp & Par.

COD: JC-RCGA5

### Glycolic Acid 10%

Exfoliant mediu pentru tenul normal pana la gras.

- **Folosit pentru indicatii:** anti-imbatranire • luminozitate • pierderea tonusului • riduri • acnee • post-acnee • piele cuperotica si sensibila • hiperpigmentare • scalp si par.
- **Numerele ghidurilor de tratament:** 2, 6, 10, 14, 18, 22, 26, 30, Scalp & Par.

COD: JC-RCGA10

### Glycolic Acid 16%

Exfoliere puternica pentru pielea matura.

- **Folosit pentru indicatii:** anti-imbatranire • luminozitate • pierderea tonusului • riduri • acnee • post-acnee • piele cuperotica si sensibila • hiperpigmentare.
- **Numerele ghidurilor de tratament:** 3, 7, 11, 15, 19, 23, 27, 31.

COD: JC-RCGA16

## Mandelic & Salicylic

COD: JC-RCMS

Cea mai blanda modalitate de a obtine un efect de exfoliere profunda, aceasta solutie este imbogatita cu un amestec de AHA si BHA, care formeaza combinatia ideala pentru un tratament eficient. Rezultatul este o piele radianta, mai proaspata si mai vibranta.

**Indicatii:** anti-imbatranire, pierderea tonusului si riduri, acnee, post-acnee, piele cuperotica si sensibila, ten tern, luminozitate si hiperpigmentare.

**Ghid de tratament:** 4, 8, 12, 16, 20, 24, 28, 32.

### Ingrediente cheie

- **Acid Mandelic (4%):** extras din migdale amare, acidul mandelic este un AHA mai bland, care asigura o exfoliere de inalta performanta, desfundand porii, lasand pielea mai luminoasa. Ajuta la obtinerea unui aspect mai tanar, uniform si neted.
- **Acid Salicilic (2%):** acest BHA este un exfoliant excelent, potrivit pentru pielea grasa, predispusa la imperfectiuni. Actiunea de exfoliere ajuta la indepartarea straturilor exterioare ale pielii si a excesului de ulei, decongestionand porii pentru o senzatie de netezire. Acidul salicilic este, de asemenea, un agent calmant care ajuta la calmarea pielii stresate, lasand o senzatie placuta chiar si in timpul exfolierii.
- **Extract de fructe AHA:** acest amestec puternic de AHA natural este un ingredient exfoliant foarte eficient, care actioneaza pentru a rafina pielea pentru o senzatie mai fina si mai moale. De asemenea, ajuta la absorbtiei solutiilor JetCare utilizate in urmatoarele etape ale regimului de tratament JetCare.
- **Alti AHA:** aceasta solutie este imbogatita cu un amestec de acizi malic (1%), glicolic (0,7%) si lactic (0,7%).





# Anti-Aging CARE

Gama larga de acid hialuronic, complex peptidic, hamamelis si peptide

Duceti tratamentul anti-imbatranire la urmatorul nivel cu seria Anti-Aging Care, formulata in mod inovator cu HA de dimensiuni moleculare diferite, bio-peptide patentate si extracte de plante unice care regenereaza pielea, si ii restabilesc sanatatea si vitalitatea.

## Infuzia sustine activitatile celulelor pielii:

- Accelereaza proliferarea keratinocitelor
- Diminuarea pigmentatiei pielii
- Cresterea hidratarii
- Acelereaza cresterea celulara si productia de collagen
- Structura pielii de sprijin
- Prevenirea stresului oxidativ
- Sprijina matricea extracelulara si fibroblastul

## Utilizarea JetCare Wider Range HA, cu 2 ZILE inainte de procedura estetica:

- Cresterea hidratarii pielii
- Repara tesuturile
- Reducerea deteriorarii collagenului si elastinei
- Consolidarea tesutului conjunctiv

## Wide Range Hyaluronic Acid COD: JC-AAHA

Ofera efectele instantanee si de lunga durata ale acidului hialuronic (HA), cu un complex unic cu gama larga care contine cinci greutati moleculare de HA care permit infuzia simultana in diferite straturi ale pielii. Combinat cu peptide selectionate, acest produs este extrem de versatil si puternic ca si componenta de baza a liniei JetCare.

**Indicatii:** anti-imbatranire • luminozitate • pierderea tonusului • riduri • acnee • post-acnee • piele cuperotica si sensibila • hiperpigmentare.

**Ghid de tratament:** 1, 2, 3, 4, 17, 18, 19, 20.

## Formula de acid hialuronic cu o gama larga de greutati moleculare

Cele mai bune efecte ale HA sunt obtinute prin combinarea mai multor greutati moleculare care pot patrunde in diferitele straturi ale pielii. Moleculele de HA de greutate mica si medie pot patrunde mai adanc in piele, crescand hidratarea in timp. Moleculele HA de greutate mare se afla la nivelul suprafetei, pentru o hidratare instantanee. Aceasta formula unica combina cinci greutati moleculare HA diferite pentru un tratament si rezultate optime.

## Ingrediente cheie

- **Regu-Age:** acest amestec sinergic de peptide si proteine patentate demonstreaza beneficii anti-imbatranire cu actiune rapida. Continand peptide purificate din soia si orez, amestecate cu proteine de drojdie produse prin biotehnologie, acest complex ajuta la stimularea tonusului si a stralucirii.
- **Acid Hialuronic:**
  - **5-20 kDa HA:** reface si intinereste pielea din interior, in straturile profunde.
  - **20-50 kDa HA:** permite penetrarea care sporeste proprietatile biomecanice si fermitatea pielii.
  - **100-300 kDa HA:** intaresta apararea naturala a pielii si ajuta la accelerarea actiunii de reparare pentru o senzatie mai fina
  - **150-600 kDa HA:** ofera senzatia de reinnoire a HA la nivelul suprafetei pielii pentru efecte anti-imbatranire imediate
  - **1,500-1,800 kDa HA:** ofera un impuls de hidratare, formand un strat protectiv la suprafata pielii pentru un aspect mai neted.





# Anti-Aging CARE

Gama larga de acid hialuronic, complex peptidic, hamamelis si peptide

Duceti tratamentul anti-imbatranire la urmatorul nivel cu seria Anti-Aging Care, formulata in mod inovator cu HA de dimensiuni moleculare diferite, bio-peptide patentate si extracte de plante unice pentru a regenera pielea si a reda senzatia de tinerețe si vitalitate.

## Peptide Complex

COD: JC-AAPC

Parte a seriei de tratamente Anti-Aging Care - Peptide Complex este formulat pentru pielea care prezinta semne de imbatranire si pierdere de elasticitate. Amestecul de putere peptidica activa ajuta la imbunatatirea aspectului general al pielii, pentru o piele intinerita.

**Indicatii:** anti-imbatranire • luminozitate • pierderea tonusului • riduri • post-acnee • piele cuperotica si sensibila • hiperpigmentare.

**Ghid de tratament:** 5, 6, 7, 8.

### Amestec concentrat de peptide

Cercetarile arata ca peptidele sunt componentele esentiale ale proteinelor pielii, cum ar fi colagenul, elastina si chieratina, si ca ele constituie baza unei pielii ferme, rezistente si cu aspect neted. Atunci cand pielea duce lipsa de aceste proteine puternice, rezultatul poate fi un aspect flasc, cazut si o pierdere de textura si elasticitate. Aceasta formula ajuta la restabilirea fermitatii cu un amestec unic si puternic de peptide bogate in aminoacizi.

### Ingrediente cheie

- **Replexium:** o fuziune a doua peptide patentate, biodisponibile la nivelul pielii, pentru reducerea rapida si vizibila a ridurilor si imbunatatirea densitatii dermice. Ingredientul demonstreaza beneficii anti-imbatranire cu actiune rapida, care actioneaza mai rapid decat punctul de referinta pentru peptidele standard.
- **Juveleven:** aceasta hexapeptida este un protector puternic al pielii, care apara pielea de efectele expunerii la soare, poluare si stres. Acest amestec de peptide este formulat ca un puternic ingredient anti-imbatranire care ajuta la cresterea rezistentei pielii si sporeste vitalitatea naturala a acesteia.
- **Pentavitin:** acest complex de carbohidrati 100% natural, pe baza de plante, este foarte asemanator cu carbohidrati care se gasesc in piele, avand astfel un mecanism de legare eficient. Aceasta asigura o hidratare rapida si puternica, precum si o hidratare profunda si de lunga durata a pielii.
- **Regu-Age:** acest amestec sinergic de peptide si proteine patentate demonstreaza beneficii anti-imbatranire cu actiune rapida. Continand peptide purificate din soia si orez, amestecate cu proteine de drojdie produse prin biotehnologie, acest complex ajuta la stimularea tonusului si a stralucirii.



## Witch Hazel & Peptide

COD: JC-AAWHP

Parte a seriei de ingrijire anti-imbatranire, Witch Hazel & Peptides este o solutie purificatoare pentru un ten radiant. Combinat cu peptide selectate care ajuta la imbunatatirea fermitatii si elasticitatii pielii, Witch Hazel & Peptides este ideal pentru orice tratament anti-imbatranire.

**Indicatii:** anti-imbatranire • luminozitate • pierderea tonusului • riduri • post-acnee • piele cuperotica si sensibila • hiperpigmentare.

**Ghid de tratament:** 9, 10, 11, 12.

### Formula avansata

Ajuta la purificarea pielii, pentru a netezi imperfectiunile de la suprafata si pentru a crea un tonus uniform. Are o concentratie bogata de extract de hamamelis, un astringent puternic, care ajuta la calmarea pielii, precum si peptide de stimulare a proteinelor, cunoscute pentru efectul lor de fermitate si antiimbatranire.

### Ingrediente cheie

- **Extract de Hamamelis (Witch Hazel):** cunoscut ca un astringent eficient pentru toate tipurile de piele, extractul de hamamelis ajuta la reducerea senzatiei de mancarime si roseata pentru un tonus uniform si radiant. Aceasta solutie anti-imbatranire contine o concentratie ridicata de extract de hamamelis, oferind beneficii puternice de calmare care completeaza actiunea antiimbatranire a complexului unic de peptide.
- **Regu-Age:** acest amestec sinergic de peptide si proteine patentate demonstreaza beneficii anti-imbatranire cu actiune rapida. Continand peptide purificate din soia si orez, amestecate cu proteine de drojdie produse prin biotehnologie, acest complex ajuta la stimularea tonusului si a stralucirii.
- **Replexium:** o fuziune a doua peptide patentate, biodisponibile la nivelul pielii, pentru reducerea rapida si vizibila a ridurilor si imbunatatirea densitatii dermice. Ingredientul demonstreaza beneficii anti-imbatranire cu actiune rapida, care actioneaza mai rapid decat punctul de referinta pentru peptidele standard.
- **Betaina:** cunoscuta pentru puterea sa hidratanta si proprietatile sale calmante, betaina este un umectant natural, ajutand la retinerea hidratarii pentru o textura imbunatatita a pielii si un efect anti-imbatranire. Betaina nu numai ca sporeste nivelul de hidratare a pielii, dar ajuta si la protejarea barierei naturale a pielii, astfel incat pielea ramane fortificata si hidratata, cu un aspect mai moale si mai neted.



## Argireline® Complex

COD: JC-SCAC

O alternativă sigură la tratamentele injectabile anti-îmbătrânire standard, Selective Care - Argireline® Complex ajută la reducerea aspectului liniilor fine și a ridurilor de expresie pentru un aspect mai neted, care sfidează vârsta.

**Indicații:** anti-îmbătrânire • pierderea tonusului • riduri • post-acnee.

**Ghid de tratament:** 17, 18, 19, 20.

### Puterea Argireline®, în concentrație mare

Această formulă de tratament conține o concentrație semnificativ mai mare de Argireline®, o hexapeptidă care reduce ridurile fine și liniile de expresie, și este combinată cu vitamina B5 și un acid hialuronic cu greutate moleculară triplă, ceea ce o face un tratament anti-îmbătrânire extrem de eficient.



### Ingrediente cheie

- **Argirelina:** soluție de tratament este îmbogățită cu o concentrație ridicată de 5% Argireline®, o hexapeptidă naturală avansată care ajută la relaxarea mușchilor. Aceasta soluție reduce profunzimea liniilor fine, lăsând un aspect mai neted și mai tânăr.
- **Prinlayhal-3K:** acest amestec de HA cu 3 greutăți moleculare oferă efecte anti-îmbătrânire la diferite niveluri ale pielii. Componenta HA de 100-300 kDa ajută la îmbunătățirea vindecării și a apariției naturale ale pielii, în timp ce HA de 20-50 kDa are dimensiunea ideală pentru a îmbunătăți funcția biomecanică și fermitatea pielii pentru un aspect tonifiat. Cea mai mică componentă de 5-20 kDa HA patrunde în stratul mai profund al epidermei, ajutând la întinerirea din interior.
- **Betaina:** cunoscută pentru puterea sa hidratantă și proprietățile sale calmante, betaina este un umectant natural, ajutând la menținerea hidratației pentru o textură îmbunătățită a pielii și un efect anti-îmbătrânire. Betaina nu numai că sporește nivelul de hidratare a pielii, dar ajută și la protejarea barierei naturale a pielii, astfel încât pielea rămâne fortificată și hidratată, cu un aspect mai neted.
- **Pro-vitamina B5-Panthenol:** asigură hidratarea esențială și nutriția profundă a pielii, acest proces sigilează umiditatea, activează mecanismele de apărare ale barierei cutanate și stimulează regenerarea și revitalizarea celulară oferind un impact profund în lupta împotriva semnelor de îmbătrânire.

## Lightening

COD: JC-SCL

Bogat în ingrediente avansate de iluminare, tratamentul Selective Care - Lightening este cheia pentru a obține o piele mai luminoasă și un ten uniform.

**Indicații:** anti-îmbătrânire • luminozitate • acnee • post-acnee • piele cuperoasă și sensibilă • hiperpigmentare.

**Ghid de tratament:** 13, 14, 15, 16.

### Ideal pentru un ten mai luminos și mai radiant

Această formulă avansată de iluminare este bogată în ingrediente naturale și active care ajută la atenuarea aspectului petelor cauzate de trecerea timpului și reînnoiește tonusul luminos, ușor și radiant al pielii.

### Ingrediente cheie

- **Alpha-Arbutin (α-Arbutin):** extras din plante precum strugurele ursului, afine și merisor, Alpha Arbutin este un ingredient de iluminare a pielii care ajută la estomparea cicatricilor și a pigmentării lăsate în urma erupțiilor și de daunele provocate de soare. S-a demonstrat că Alpha-Arbutin acționează prin inhibarea activității tirozinazei și a îmbătrânirii melanozomilor. Funcționează în mod similar cu hidrochinona, dar cu mai puțină iritație și melanocitotoxicitate.
- **Beta-White (β-White):** complexul peptidic biomimetic inovator demonstrează o mai bună uniformitate și luminozitate a tonusului pielii și este un ingredient puternic pentru uniformizarea tonusului pielii și minimizarea decolorării.
- **Alpaflo Gigawhite:** un amestec de șapte extracte botanice din inima Alpilor elvețieni, special selectate pentru efectele lor naturale de iluminare și pentru acțiunea de stimulare a strălucirii. Cultivate la mare altitudine, aceste extracte de plante asigură un efect uniform, natural și luminos. Puternica și naturală, această fuziune botanică unică este delicată atât pentru piele, cât și pentru mediu.
- **Stay-C:** un derivat avansat al vitaminei C, Stay-C® demonstrează o stabilitate superioară în comparație cu alte ingrediente cu vitamina C. Se transformă rapid în acid ascorbic, pătrunzând în piele pentru a oferi un efect puternic de strălucire. Cu o acțiune antioxidantă intensă, acest ingredient ajută la crearea unui tonus îmbunătățit al pielii pentru un aspect mai uniform.





# Selective CARE

Complexul Argireline. Factor de iluminare, calmant, limpede, scalp și păr, factor de creștere.

Formule avansate pentru tratarea nevoilor pielii selectate, bazate pe cele mai avansate materiale și ingrediente. Seria Selective Care se potrivește în mod special acestor scopuri: netezirea, calmarea, curățarea, luminozitatea pielii și îngrijirea scalpului și a parului.

## Soothing

COD: JC-SCS

Formulat în mod ideal pentru a atenua roșeața și imperfecțiunile, acest tratament se bazează pe o formulă inovatoare cu ingrediente puternic calmante care hidratează, hrănesc și netezesc pielea neuniformă.

**Indicații:** piele cuperoasă și sensibilă.

**Ghid de tratament:** 21, 22, 23, 24.

### Calmează semnele de roșeață

O infuzie puternică, Selective Care - Soothing este un amestec de ingrediente avansate care ameliorează roșeața pentru un aspect luminos și sănătos. O combinație de ingrediente biotehnologice patentate, formulate cu Crodarom, provenit din regiunile nordice, Selective Care - Soothing este un tratament eficient pentru calmarea pielii cu pete și ameliorarea roșeaței pentru un aspect uniform și sănătos.

### Ingrediente cheie

- **Azeloglicina:** acest ingredient patentat exclusiv este un amestec sinergic de acid azelaic condensat și glicină, care ajută la crearea unui efect puternic și purificator, reducând și prevenind petele hiperpigmentate și cunoscut pentru calmarea pielii inflamate, pentru un ten strălucitor și uniform.
- **Ronacare Troxerutin:** acest ingredient avansat susține microcirculația sănătoasă a sângelui și a limfei prin reglarea rezistenței capilare. S-a demonstrat că Ronacare® Troxerutin susține puternic lupta împotriva stresului oxidativ și prezintă o capacitate cito-protectoare în celulele epiteliale.
- **Crodarom Nordic Cotton:** profund hidratant și hrănitor, acest ingredient avansat extras din bumbac, o plantă nativă din regiunea nordică, cu proprietăți foarte astringente și de hidratare, ideale pentru pielea care are nevoie de o acțiune calmantă.
- **Aloe Vera organica:** acest extract rezistent, cunoscut pentru efectul său calmant, Aloe Vera s-a dovedit a fi un emolient antioxidant care netezește și calmează instantaneu pielea, oferind beneficii antimicrobiene.



## Clear

COD: JC-SCC

Special formulată pentru a obține o piele curată, această soluție este bogată în acizi omega hidroxi și acid salicilic, care ajută la netezirea suprafeței pielii și la purificarea porilor infundați pentru un aspect uniform.

**Indicații:** acnee.

**Ghid de tratament:** 25, 26, 27, 28.

### Ingrediente selectate pentru purificare

Formula unică ce combină mai multe ingrediente renumite pentru acțiunile lor de purificare și de netezire care curată pielea. Soluția conține un amestec de Omega Hydroxy Acid și Beta Hydroxy Acid (BHA), un derivat de vitamina B și o componentă lipopeptidică avansată pentru un aspect clar, curat și proaspăt.

### Ingrediente cheie

- **Acid Salicilic:** acest BHA este un antiiritant, ce calmează pielea stresată, reduce roșeața și acționează pentru a calma erupțiile de pe piele. Este, de asemenea, un agent keratolitic, prin urmare, un excelent exfoliant. Ajută la îndepărtarea excesului de ulei, curățând porii infundați pentru o senzație de purificare în profunzime și netezire. Acidul salicilic este, de asemenea, un agent calmant care ajută la calmarea pielii stresate.
- **Acnacidol-10-HDA:** acest omega-hidroxi-acid este derivat în mod natural din lăptisorul de matcă, secreții de albine, bogate în nutrienți, cunoscute pentru că ajută la netezirea și repararea pielii. Un ingredient de curățare delicat, dar puternic, care acționează ca un agent de echilibrare a pielii, ajutând la obținerea unui ten curat și uniform.
- **Neutrazen:** pe baza de trei aminoacizi, acest ingredient lipopeptidic biomimetic avansat este formulat pentru a calma pielea iritată și ajută la menținerea pragului normal de sensibilitate al pielii. Oferă o acțiune vitală de calmare care ajută la obținerea unui aspect sănătos al pielii.
- **Niacinamida:** una dintre cele două forme de vitamina B3, niacinamida este bogată în antioxidanți care luptă împotriva radicalilor liberi și este rapid absorbită de piele, fiind renumită pentru proprietățile sale hidratante și protectoare. Ajută la combaterea semnelor de îmbătrânire și la tonifierea pielii, contribuind în același timp la prevenirea daunelor cauzate de factorii externi.





# Selectiv CARE

Complexul Argireline. Factor de iluminare, calmant, limpede, scalp și păr, factor de creștere.

Formule avansate pentru tratarea nevoilor pielii selectate, bazate pe cele mai avansate materiale si ingrediente. Seria Selective Care se potriveste in mod special acestor scopuri: netezirea, calmarea, curatarea, luminozitatea pielii si ingrijirea scalpului si a parului.

## Scalp & Hair

COD: JC-SCSH

Tratamentul JetCare de ultima generatie pentru barbati si femei, acest produs este formulat cu ingrediente specifice inovatoare concepute pentru a intineri scalpul si a crea conditiile pentru un volum sporit.

**Indicatii:** scalp si par.

**Ghid de tratament:** Scalp si par.

### Reintinereste scalpul, inducand un par luxuriant

Complexul Selective Care - Scalp & Hair este o sinergie de ingrediente hranitoare si reinnoitoare, selectate pentru impactul lor avansat de intinerire a scalpului si parului. Impreuna cu efectul energetic al presiunii jetului JetPeel, scalpul si parul primesc o putere galvanizanta sporita pentru obtinerea unui aspect mai tanar.

### Ingrediente cheie

- **Redensyl:** bogat in aminoacizi si antioxidanti, acest ingredient anti-imbatranire sprijina livrarea puternica de componente nutritive si de intinerire la nivelul scalpului, imbunatatind conditiile pentru un par mai sanatos.
- **Biomimetic peptide - Capixyl:** acest ingredient avansat este un amestec sinergic de peptida si extract de trifoi rosu bogat in Biochanin A, dovedit clinic ca ajuta la crearea unui par mai gros, mai plin si mai sanatos. Acest amestec puternic ajuta la asigurarea unui efect anti-imbatranire eficient asupra scalpului si parului, atat pentru barbati, cat si pentru femei.
- **RootBioTec:** rezultatele unei tehnici noi de productie a unor cantitati mari de metaboliti secundari valorosi din busuioc in bioreactoare. Aceasta tehnologie unica este un tip de cultura de tesuturi vegetale care este utilizata pentru a produce compusi fitogeni de inalta calitate cu o mare valoare nutritiva.
- **Combinatie de derivati ai Vitaminei B:** imbunatatita cu un amestec de derivati ai vitaminei B bogate in antioxidanti, inclusiv niacinamida (vitamina B3), pantenol (pro vitamina B5) si biotina (vitamina B7), selectate pentru efectele lor revigorante si hranitoare asupra scalpului.



## Growth Factor

COD: JC-SCGF

Bazat pe o tehnologie avansata de intinerire a pielii, acest tratament anti-imbatranire JetCare exploateaza puterea factorilor de crestere care ajuta la combaterea efectelor timpului si creeaza un aspect elastic si tanar al pielii.

**Indicatii:** anti-imbatranire • luminozitate • pierderea tonusului • riduri • acnee • post-acnee • piele cuperotica si sensibila • hiperpigmentare.

**Ghid de tratament:** 29, 30, 31, 32.

### Noua generatie de intinerire a pielii

Complex de tratament de top, imbogatit cu factor de crestere epidermica (EGF), cunoscut pentru ca stimuleaza puternice efecte anti-imbatranire, imbunatatind hidratarea si elasticitatea si reducand ridurile. Un ingredient cosmetic de ultima generatie, EGF se combina cu alte componente puternice care sfideaza imbatranirea pentru a oferi rezultate cu adevarat remarcabile.

### Ingrediente cheie

- **BioPlacenta:** tehnologia moderna a adus factorul de crestere epidermica (EGF) in prima linie a tratamentelor de ingrijire a pielii, oferind un efect ultra-avansat de intinerire a pielii. BioPlacenta, un amestec anti-imbatranire si de intinerire a pielii, contine cinci factori de crestere diferiti (EGF, IGF-1, FGF acid, FGF bazic si VEGF), aminoacid acetil glutamina si vitamina B9. BioPlacenta este un potentiator puternic anti-rid si pentru elasticitate, cu un impact profund de hidratare.
- **Niacinamide:** una dintre cele doua forme de vitamina B3, niacinamida este bogata in antioxidanti care lupta impotriva radicalilor liberi si este rapid absorbita de piele, fiind renumita pentru proprietatile sale hidratante si protectoare. Ajuta la combaterea semnelor de imbatranire si la intarirea elasticitatii pielii, contribuind in acelasi timp la prevenirea daunelor cauzate de surse externe.
- **Betaina:** cunoscuta pentru puterea sa hidratanta si proprietatile sale calmante, betaina este un umectant natural, ajutand la retinerea hidratarii pentru o textura imbunatatita a pielii si un efect anti-imbatranire. Betaina nu numai ca sporeste nivelul de hidratare a pielii, dar ajuta si la protejarea barierei naturale a pielii, astfel incat pielea ramane fortificata si hidratata, cu un aspect mai moale si mai neted.



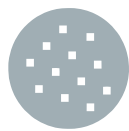

# JetCare BOOST

Hidratare. Regenerare. Stralucire. Rejuvenare.

Tratamentele JetPeel sunt completate cu un boost puternic. Formule de boster imbunatatite, sunt concepute pentru a amplifica puterea infuziilor JetPeel. Fiecare solutie JetCare Boost este concentrata cu o formula unica de acid hialuronic sau vitamine, conceputa pentru a indeplini diferite obiective, inclusiv hidratarea si umplerea liniilor fine, regenerarea, fermitatea si stralucirea.

## Booster Infusion amplifica rezultatele

Aceasta etapa vizeaza mai multe probleme ale pielii, oferind o concentratie ridicata de acid hialuronic si vitamine care:

- Imbunatatesta textura
- Hidratare
- Creste elasticitatea
- Reda stralucirea si aspectul general al pielii

## Utilizarea JetCare Boost Regenerate, cu 2 ZILE inainte de procedura estetica:

- Fortifica functionarea barierei naturale a pielii
- Repara leziunile pielii
- Rejuveneaza tesuturile

## Hydrate (Acid Hialuronic)

COD: JCB-H

Imbunatatiti efectul JetPeel cu tratamentul Hydrate din seria JetCare Boost. Imbogatit cu PrimalHyal™ Ultrafiller, un ingredient HA cu tehnologie avansata pentru a da volum rapid ridurilor. Bucurati-va de o piele vizibil mai neteda cu unul dintre cele mai populare produse din seria JetCare.

**Indicatii:** anti-imbatrănire • luminozitate • pierderea tonusului • riduri • acnee • post-acnee • piele cuperotica si sensibila • hiperpigmentare • scalp si par.

**Ghid de tratament:** 8, 9, 10, 11, 12, 13, 14, 15, 16, 21, 25, 26, 27, 28, 29, 31, Scalp si par.

## Volumizarea ridurilor fara ace

Ofera un efect antirid fara durere si fara timp de recuperare. Imbogatit cu un ingredient unic patentat HA, acest tratament booster ofera un impact impotriva imbatranirii pe termen mediu si lung, pentru o volumizare instantanee si un aspect tanar.

## Ingrediente cheie

- **PrimalHyal Ultrafiller:** acidul hialuronic (HA) este o molecula cheie care se gaseste in mod natural in piele, cu proprietati excelente de retentie a umiditatii pentru a oferi un aspect neted si tanar. Acest derivat HA de inalta tehnologie si brevetat duce lupta impotriva imbatranirii la un nou nivel, imbunatatind penetrarea HA, imbunatatind astfel aspectul liniilor fine si al liniilor de expresie.
- **Niacinamida:** una dintre cele doua forme de vitamina B3, niacinamida este bogata in antioxidanti care lupta impotriva radicalilor liberi si este rapid absorbita de piele, fiind renumita pentru proprietatile sale hidratante si protectoare. Ajuta la combaterea semnelor de imbatranire si la intarirea tonusului pielii, contribuind in acelasi timp la prevenirea daunelor cauzate de surse externe.
- **Betaina:** cunoscuta pentru puterea sa hidratanta si proprietatile sale calmante, betaina este un umectant natural, ajutand la retinerea hidratarii pentru o textura imbunatatita a pielii si un efect anti-imbatrănire. Betaina nu numai ca sporeste nivelul de hidratare a pielii, dar ajuta si la protejarea barierei naturale a pielii, astfel incat aceasta ramane fortificata si hidratata, cu un aspect mai moale si mai neted.

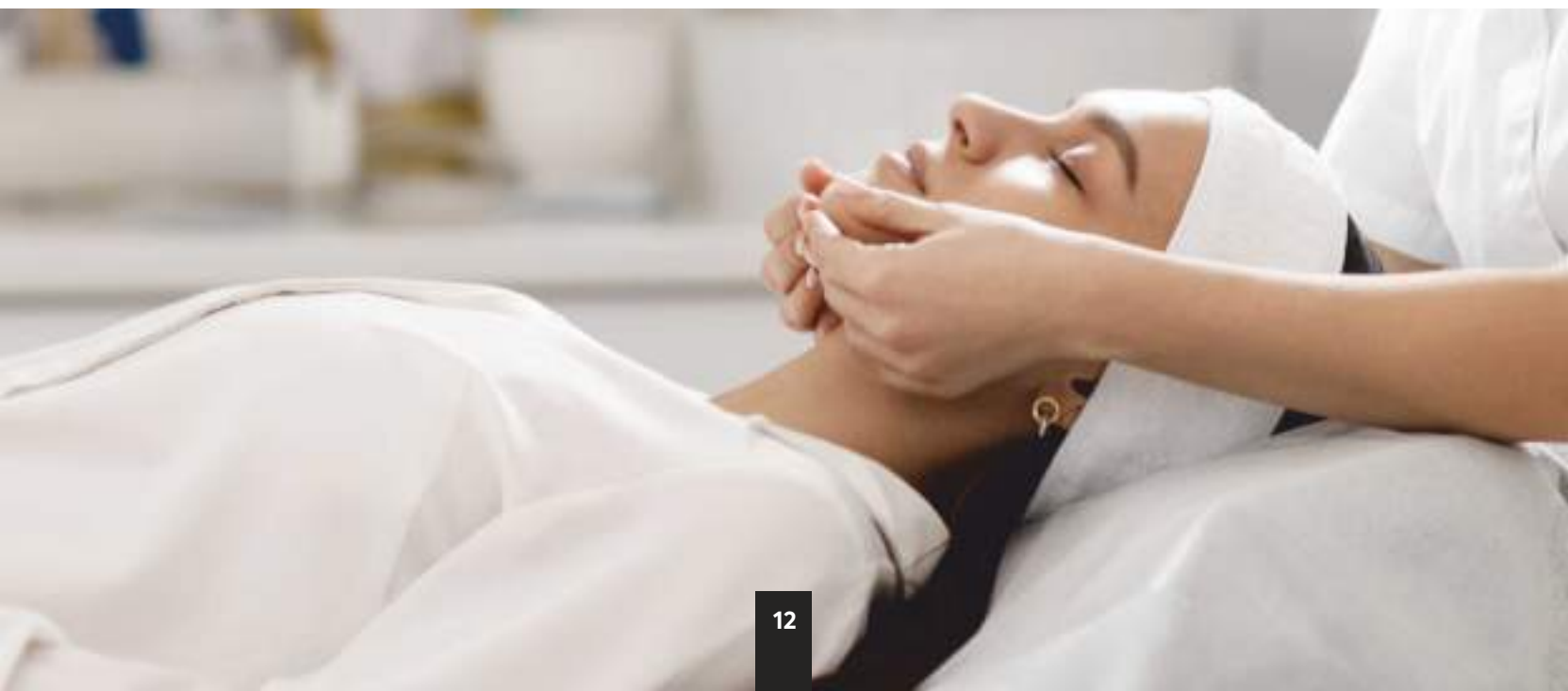



# JetCare BOOST

Hidratare. Regenerare. Stralucire. Rejuvenare.

Tratamentele JetPeel sunt completate cu un boost puternic. Formule de boster imbunatatite, sunt concepute pentru a amplifica puterea infuziilor JetPeel. Fiecare solutie JetCare Boost este concentrata cu o formula unica de acid hialuronic sau vitamine, conceputa pentru a indeplini diferite obiective, inclusiv hidratarea si umplerea liniilor fine, regenerarea, fermitatea si stralucirea.

## Regenerate (Vitamina A+E)

COD: JCB-R

Booster imbogatit cu vitamine, special formulat pentru a regenera pielea cu puterea antioxidanta a vitaminelor A si E, pentru un efect antiimbatranire de inalta performanta.

**Indicatii:** anti-imbatranire • luminozitate • pierderea tonusului • riduri • acnee • post-acnee • piele cuperotica si sensibila • hiperpigmentare • scalp si par.

**Ghid de tratament:** 1, 2, 4, 5, 6, 7, 8, 9, 10, 13, 14, 15, 16, 21, 22, 24, 28, 29, 30, Scalp si par.

### Un amestec unic de vitamine si ingrediente botanice

Acest booster este imbogatit cu vitaminele regeneratoare A si E pentru a spori efectele antioxidante si de combatere a imbatranirii. Deosebit de eficienta pentru pielea expusa la soare, formula include un amestec de peptide si proteine vegetale care imbunatatesc semnificativ textura pielii si un complex avansat de carbohidrati care protejeaza bariera cutanata pentru intinerirea pielii.

### Ingrediente cheie

- **Vitamina A:** sau palmitatul de retinil este cunoscut ca un antioxidant puternic anti-imbatranire, care este foarte eficient in reducerea uscaciunii si a descuamarii.
- **Vitamina E:** un antioxidant cunoscut, vitamina E are efecte eficiente de hidratare si reparare, ajutand la intarirea barierei naturale a pielii impotriva daunelor externe.
- **Pentavitin:** acest complex de carbohidrati 100% natural, pe baza de plante, este foarte asemanator cu carbohidrati care se gasesc in piele, avand astfel un mecanism de integrare eficient. Aceasta asigura o hidratare rapida si puternica, precum si o hidratare profunda si de lunga durata a pielii.
- **Regu-Age:** acest amestec sinergic de peptide si proteine patentate demonstreaza beneficii anti-imbatranire cu actiune rapida. Continand peptide purificate din soia si orez, combinate cu proteine de drojdie produse prin biotehnologie, acest complex ajuta la stimularea tonusului si a stralucirii.
- **Extract de Musetel Roman:** musetelul roman este foarte antioxidant, ajutand la protejarea pielii impotriva cauzelor externe de deteriorare. Folosit de mii de ani pentru a calma pielea, musetelul este, de asemenea, un remediu popular pentru a ajuta la reducerea liniilor fine si a ridurilor, pentru o actiune suplimentara de combatere a imbatranirii.



## Glow (Vitamina C)

COD: JCB-G

Un stimulent excelent pentru un efect de stralucire intensa, care contine o concentratie ridicata de vitamina C. Aceasta solutie unica se bazeaza pe un derivat al vitaminei C cu o stabilitate superioara in formulari, in comparatie cu acidul ascorbic simplu, ceea ce il face si mai puternic si mai eficient.

**Indicatii:** anti-imbatranire • luminozitate • pierderea tonusului • riduri • acnee • post-acnee • piele cuperotica si sensibila • hiperpigmentare.

**Ghid de tratament:** 1, 2, 4, 5, 6, 8, 9, 10, 11, 13, 14, 16, 21, 22, 24, 25, 26, 27, 29.

### Ingredientele avansate restabilesc stralucirea naturala

Continand un stimulent bogat in vitamina C, aceasta solutie este special formulata cu componente iluminatoare si anti-imbatranire. Imbogtit cu extracte naturale pe baza de fructe, acest ser este cea mai buna experienta cu vitamina C pentru a ilumina atat pielea tanara cat si cea matura.

### Ingrediente cheie

- **Stay-C:** un derivat avansat al vitaminei C, Stay-C® demonstreaza o stabilitate superioara in comparatie cu alte ingrediente cu vitamina C. Se transforma rapid in acid ascorbic, patrundand in piele pentru a oferi un efect puternic de stralucire. Cu o actiune antioxidanta intensa, acest ingredient ajuta la crearea unui tonus imbunatatit al pielii pentru un aspect mai uniform.
- **Extract de Fructe AHA:** acest amestec natural de AHA-uri pe baza de fructe imbunatatesteste penetrarea stimulentului unic de vitamina C de la JetCare. Ilumineaza pielea, lasand un aspect neted si radiant.



# JetCare BOOST

Hidratare. Regenerare. Stralucire. Rejuvenare.

Tratamentele JetPeel sunt completate cu un boost puternic. Formule de boster imbunatatite, sunt concepute pentru a amplifica puterea infuziilor JetPeel. Fiecare solutie JetCare Boost este concentrata cu o formula unica de acid hialuronic sau vitamine, conceputa pentru a indeplini diferite obiective, inclusiv hidratarea si umplerea liniilor fine, regenerarea, fermitatea si stralucirea.

## Tight (Complex de Vitamine B)

COD: JCB-T

Un complex de trei derivati ai vitaminei B, acest booster ofera o actiune eficienta de fermitate si hidratare.

**Indicatii:** anti-imbatrănire • luminozitate • pierderea tonusului • riduri • acnee • post-acnee • piele cuperotica si sensibila • hiperpigmentare • scalp si par.

**Ghid de tratament:** 1, 2, 3, 4, 21, 22, 23, 29, 30, 31, 32, Scalp si Par.

### Vitamina B, de 3 ori

Unul dintre cele mai eficiente ingrediente pentru tratarea si ameliorarea problemelor comune ale pielii, vitamina B este un ingredient foarte apreciat in formulele de produse cosmetice si de ingrijire a pielii. Cercetata in profunzime si testata pe scara larga, aceasta solutie JetCare cuprinde raportul optim al diferitilor derivati ai vitaminei B pentru a asigura o hidratare profunda si o retentie a umiditatii pentru un efect de fermitate si de strangere.

### Ingrediente cheie

- **Pro-vitamina B5-Panthenol:** D-Panthenolul ajuta la hranirea si sigilarea hidratarii pielii, intarind bariera cutanata si ajutand la intinerirea si revitalizarea celulelor, pentru un efect anti-imbatrănire.
- **Niacinamida:** una dintre cele doua forme de vitamina B3, niacinamida este bogata in antioxidanti care lupta impotriva radicalilor liberi si este rapid absorbita de piele, fiind renumita pentru proprietatile sale hidratante si protectoare. Ajuta la combaterea semnelor de imbatrănire si la fermitatea pielii, contribuind in acelasi timp la prevenirea daunelor cauzate de surse externe.
- **Biotina-Vitamina B7:** bogata in proprietati hidratante si de netezire, biotina hraneste pielea. Acest efect hranitor este sporit de efectul sinergic al combinatiei de biotina (vitamina B7) cu vitaminele B5 si B3.



## JetCare Boost Set

COD: JCB-SET

Este foarte recomandat sa completati o sesiune JetPeel cu un tratament Boost.

Kit-ul JetCare Boost Set contine 4 produse:



### JetCare Boost Hydrate (Acid Hialuronic)

HA de ultima generatie pentru un efect de umplere si volumizare.



### JetCare Boost Regenerate (Vitaminele A + E)

Puterea antioxidanta a vitaminelor A si E pentru un efect anti-imbatrănire.



### JetCare Boost Glow (Vitamina C)

Ofera beneficiile de stralucire ale vitaminei C.



### JetCare Boost Tight (Complex Vitamina B)

Ofera fermitate datorita vitaminelor B3, B5 si B7.



### JetPeel + JetCare Green: Tratamente sustenabile

JetPeel de la TavTech este cea mai importanta tehnologie JET-PRESIUNE din lume pentru tratamente estetice puternice si eficiente pentru piele. Dispozitivul JetPeel genereaza aer presurizat pentru a livra lichidul sub forma de jeturi fine, care se deplaseaza cu peste 200 m/s (660 ft/s). Aplicat cu un capat de tratament avansat JetPeel by TavTech, jetul exfoliaza stratul exterior al epidermei si intinde usor suprafata pielii, deschizand microcanale care permit livrarea non-invaziva a substantelor nutritive in profunzimea pielii.

### Aceiasi putere JetPeel, acum sustenabila

Dupa lansarea JetCare si a mini-linei JetCare Youth, JetPeel a lansat acum linia sa ecologica: JetCare Green, bazata pe ingrediente si formulari naturale, ecologice. Acum, clientii JetPeel din intreaga lume pot experimenta aceleasi rezultate JetPeel, cu formule ecologice "verzi" concepute pentru durabilitate.

- Ingrediente de origine naturala
- Conservanti 100% pe baza de plante, complet biodegradabili
- Materii prime ecologice
- Ambalaje reciclate / reciclabile

## Tratamentul JetCare Green

JetPeel se potriveste tuturor tipurilor de piele si este un tratament non-invaziv, non-ablativ, nedureros si placut, care ofera rezultate eficiente pe tot parcursul anului. Clientii din intreaga lume se bucura de experienta placuta si confortabila JetPeel pentru o serie de probleme cosmetice, inclusiv reinnoirea pielii, anti-imbatranire, piele sensibila, iluminare si multe altele.

Cu JetCare Green, beneficiile tratamentului JetPeel sunt disponibile intr-o linie de solutii prietenoase cu planeta, formulate pentru principalele etape ale secventei de tratament JetPeel:

PASUL  
**1**

### MASAJ LIMFATIC cu JetCare Green Hydro

Tratamentul JetPeel incepe cu un masaj limfatic relaxant care stimuleaza microcirculatia si ajuta la detoxifierea pielii.



PASUL  
**2**

### EXFOLIERE cu JetCare Green Exfoliation

Indepartarea delicata, dar minutioasa, a celulelor moarte ajuta la pregatirea pielii pentru infuzia de solutii ecologice hranitoare in etapa urmatoare.



PASUL  
**3**

### INFUZIE cu JetCare Green Glow sau JetCare Green Peptide Complex

Livrarea nutrientilor si a peptidelor in profunzimea pielii, unde noile si exclusiviste formule laptoase pot avea un impact maxim pentru anti-imbatranire, intinerire a pielii si rezultate vizibil stralucitoare.



## JetCare Green Hydro

COD: JC-GH

Fiecare tratament JetPeel incepe cu Hydro, o formula pe baza de apa, special conceputa pentru a curata si pregati pielea pentru etapele de exfoliere si infuzie. Solutia este aplicata pe piele prin masaj limfatic, cu ajutorul tehnologiei cu jet dovedite, exclusiva pentru capetele de tratament JetPeel by TavTech.

JetCare Green Hydro este special formulat cu ingrediente de origine naturala si certificare ecologica, asigurand un masaj limfatic delicat, dar puternic, care respecta mediul inconjurator.

### Ingrediente ecologice, prietenoase cu pielea

- **Allantoin:** extractul de radacina de Comfrey ajuta la hidratarea, exfolierea si netezirea suprafetei pielii pentru a reda stralucirea naturala a acesteia.
- **Propanediol:** produs in mod durabil din zahar de porumb, ajuta la cresterea hidratarii si la calmarea pielii. Propanediolul este prima alternativa de glicol 100% bio din lume certificata de Asociatia Produselor Naturale (NPA).
- **Aloe Vera organica:** un emolient antioxidant care hidrateaza rapid pielea si asigura o actiune antimicrobiana. Efectul puternic de calmare al Aloe Vera este un element esential in etapa de deschidere a tratamentului JetCare Green.
- **Cosphagard Elbe:** un amestec de levulinat de sodiu si benzoat de sodiu multifunctional derivat din natura. Acest amestec mentine eficienta antimicrobiana impotriva bacteriilor, drojdiilor si mucegaiurilor si inlocuieste conservantii precum parabenii, MIT si triclosanul.



## JetCare Green Exfoliation

COD: JC-GE

JetCare Renewal este linia de exfoliere exclusiva si populara de la JetPeel, formulata pentru a reface suprafata si a pregati pielea pentru a primi ingrijirea tratamentului Infusion. JetCare Green Exfoliation ofera aceleasi rezultate puternice, acum formulate cu ingrediente de origine naturala.

Solutia de exfoliere JetCare Green Exfoliation este bogat concentrata in alfa si beta hidroxiacizi (AHA si BHA), a caror putere exfolianta naturala este delicata, dar eficienta. Iar JetCare Green Exfoliation are un pH ideal de 3,5, pentru o exfoliere eficienta, fara arsuri, leziuni sau disconfort.

### Ingrediente ecologice, prietenoase cu pielea

- **Mix Fructe ACB:** complex vegan, fara OMG-uri, format din 5 extracte vegetale exfoliante bogate in 5 alfa-hidroxi-acizi (AHA) naturali. Ajuta la stimularea colagenului si la repararea pielii pentru un aspect neted si radiant.
- **Niacinamide:** vitamina B3 este bogata in antioxidanti care lupta impotriva radicalilor liberi si ajuta la construirea proteinelor pielii pentru o senzatie de fermitate. Ajuta la calmarea rosetii si inflamatiei si fixeaza hidratarea pentru a preveni deteriorarea si a proteja pielea impotriva semnelor de imbatranire.
- **Un plus de AHA:** acid lactic si acid glicolic; si BHA - acid salicilic.
- **Campo Plantservative:** conservant 100% pe baza de plante, extras din 2 soiuri de plante din floarea caprifoiului japonez. Oferă protecție microbiana și bacteriana.



## JetCare Green Peptide Complex COD: JC-GPC

Este o infuzie concentrata in Argireline®, un amestec de peptide de origine naturala creat cu principii chimice ecologice pentru a asigura rezultate imbunatatite.

JetCare Green Peptide Complex este formulat pentru a oferi efecte naturale antiimbatranire, ajutand la netezirea liniilor fine si la atenuarea contractiilor musculare pentru un aspect mai tanar. Cu acid hialuronic bogat in antioxidanti si vitamina B3, JetCare Green Peptide Complex ofera impulsul anti-imbatranire avansat JetPeel cu abordarea sustenabila si eco-constienta a JetCare Green.

JetCare Green Peptide Complex - acest ser laptos nou si cu o formula unica trebuie sa fie bine agitat inainte de utilizare, iar capetele de tratament trebuie curatate dupa fiecare utilizare conform instructiunilor de curatare ale capetelor de tratament TavTech.



### Ingrediente ecologice, prietenoase cu pielea

- **Argireline Amplified Peptide Solution:** peptida multi-activa bazata pe "chimie verde". Ajuta la incetinirea procesului natural de imbatranire in straturile epidermice, relaxand in acelasi timp muschii faciali pentru un aspect mai neted si uniform.
- **Niacinamide:** vitamina B3 este bogata in antioxidanti care lupta impotriva radicalilor liberi si ajuta la construirea proteinelor pielii pentru o senzatie de fermitate. Ajuta la calmarea rosetei si inflamatiei, si la hidatarea in profunzime, pentru a preveni deteriorarea si a proteja pielea impotriva semnelor de imbatranire.
- **Natura-tec Plantsil:** un ser hidrogenat derivat din masline. Lasa o senzatie de catifelare unica si un efect satinat de lunga durata.
- **Campo Plantervative:** conservant 100% pe baza de plante, extras din 2 soiuri de plante din floarea caprifoiului japonez. Ofera protectie microbiana si bacteriana.
- **Primalhyal 3K:** amestec de acid hialuronic concentrat in 3 greutati moleculare, care asigura efecte anti-imbatranire.
  - **100-300 kDA:** ajuta la stimularea proceselor naturale de vindecare si protectie a pielii in straturile superioare ale ei.
  - **20-50 kDA:** dimensiunea ideala pentru a imbunatati functionarea pielii si pentru a tonifia pielea pentru un aspect mai ferm.
  - **5-20 kDA:** cea mai mica componenta HA patrunde in straturile mai profunde ale pielii pentru a ajuta la intinerirea din interior.

## JetCare GREEN - RECOMANDARI DE TRATAMENT

<b>Indicatii</b>	<ul style="list-style-type: none"> <li>• Anti-imbatranire</li> <li>• Pierderea tonusului, riduri</li> <li>• Post-Acne</li> <li>• Luminozitate</li> </ul>	<b>Varste</b>	20+ ani
<b>Culoare LED</b>	Rosu	<b>Tipuri de piele</b>	Toate
<b>Frecventa</b>	<ul style="list-style-type: none"> <li>• Primele 6 tratamente: 1-2 ori pe saptamana timp de 3-6 saptamani</li> <li>• Dupa 6 tratamente: tratamente de intretinere la fiecare 3-4 saptamani</li> </ul>	<b>Perioada anului</b>	Pe tot parcursul anului

PASUL 1: Masajul limfatic	PASUL 2: Exfoliere	PASUL 3: Infuzie Tratamente: 1, 3, 5...	PASUL 3: Infuzie Tratamente: 2, 4, 6...
TripleJet	TripleJet	TripleJet	TripleJet
4-7 cm	1 cm	0.5 - 0.8 cm	0.5 - 0.8 cm
90°	90°	90°	90°
15 min	10 min	5 min	5 min
~18ml de JetCare Green Hydro	~5ml de JetCare Green Exfoliation	~5ml de JetCare Green Glow	~5ml de JetCare Green Peptide Complex
	Lasati JetCare Green Exfoliation timp de 5 minute, apoi spalati cu 8 ml de JetCare Green Hydro cu piesa de mana TripleJet la 45-60° de grade.	Curatati aplicatorul dupa utilizare.	Agitati bine inainte de utilizare. Curatati aplicatorul dupa utilizare.

## Excelenta si inovatie

TavTech isi continua demersul inovator in domeniul ingrijirii pielii cu noua linie de produse imbogatite cu minerale din Marea Moarta, formulate special pentru pielea tanara, pentru a se apara in viitor impotriva semnelor de imbatranire, mentinand pielea tanara, vibranta si la fel de vitala ca intotdeauna. Va prezentam JetCare Youth - gama creata special pentru preventia imbatranirii premature a pielii.

### JetCare Youth

Mii de clienti din intreaga lume beneficiaza deja de liniile de produse JetCare, concepute pentru a trata probleme specifice ale pielii si probleme cosmetice. Linia JetCare Youth este formulata cu minerale din Marea Moarta si este destinata tratarii pielii tinere in primele etape ale pierderii colagenului, ale pierderii elasticitatii si ale fotodeteriorarii care duc ulterior la aparitia liniilor fine, a ridurilor si a lasarii pielii. JetCare Youth se concentreaza pe "prejuvenare" - ajutand la sustinerea sanatatii naturale a pielii cu tratamente preventive bogate in minerale din Marea Moarta, proprietatile lor benefice fiind amplificate cu ajutorul puternicei tehnologii de presiune cu jet.

In timp ce JetCare pentru pielea matura se concentreaza pe inversarea daunelor acumulate in urma anilor de expunere si a varstei, JetCare Youth este conceput pentru a pastra tineretea si frumusetea naturala a pielii. Acest obiectiv vital necesita puterea clinica dovedita a mineralelor naturale hranitoare si regeneratoare din Marea Moarta.

### Cine poate beneficia de JetCare Prejuvenation?

Din ce in ce mai multe persoane la sfarsitul adolescentei, la douazeci si inceputul anilor treizeci cauta tratamente preventive pentru a indeparta semnele imbatranirii si pentru a pastra aspectul de tinerete, mai mult ca niciodata. In 2018, un sondaj realizat in randul membrilor Academiei Americane de Chirurgie Plastica si Reconstructiva Faciala (AAFPRS) a aratat ca aproape 75% dintre chirurgii plasticieni faciali au raportat o crestere a numarului de pacienti cu varsta mai mica de 30 de ani (1). Intr-adevar, aceasta cohorta de adulti tineri este grupul de consumatori cu cea mai rapida crestere care cauta tratamente cosmetice care sfideaza varsta. Aici intervine JetCare Youth - un tratament puternic de prejuvenare bazat pe minerale din Marea Moarta si formulat pentru a raspunde nevoilor tinerilor care doresc sa previna efectele trecerii timpului inainte ca acestea sa apara.

### Puterea Marii Moarte, oferita de JetCare

Marea Moarta este situata in cel mai de jos punct de pe pamant, in adancul si in peisajul primitiv al Vaii Riftului Iordanului. Datorita conditiilor climatice unice, Marea Moarta formeaza un depozit incredibil de bogat de saruri si minerale, cunoscute pentru proprietatile lor benefice de vindecare inca din cele mai vechi timpuri. In prezent, studiile clinice au dovedit beneficiile pentru sanatate si intinerire ale mineralelor din Marea Moarta, transformand cel mai vechi centru spa din lume intr-o minune stiintifica care continua sa atraga oamenii spre tarmurile sale.

Marea Moarta contine 21 de minerale benefice pentru sanatate, intr-o combinatie unica, care nu se gaseste nicaieri altundeva. Printre acestea se numara magneziul, potasiul, sodiul, calciul, sulfatul, bromura si multe altele. In ultimii treizeci de ani, numeroase studii clinice au demonstrat efectele de ameliorare a tineretii ale namolului si mineralelor din Marea Moarta, inclusiv un studiu in care un gel antirid imbogatit cu minerale din Marea Moarta a redus aparitia ridurilor cu 40% (2) (3). Un studiu ulterior, efectuat in Germania, a demonstrat cum o solutie de saruri din Marea Moarta a imbunatatit functia de bariera naturala a pielii, a redus inflamatia si a dus la o piele mai fina (4). Este important faptul ca mineralele din Marea Moarta au un profil de siguranta ridicat si, prin urmare, sunt potrivite pentru tratarea pielii corpului, a fetei si a scalpului. Din aceste motive si nu numai, pacientii si consumatorii din intreaga lume apeleaza la formulele imbogatite cu minerale din Marea Moarta pentru a obtine rezultate extraordinare.



## JetCare Youth - Cum functioneaza?

JetCare Youth se adreseaza femeilor si barbatilor cu varste cuprinse intre sfarsitul adolescentei si 30 ani, care doresc sa mentina o stare de sanatate buna a pielii lor si sa intarzie semnele procesului natural de imbatranire. JetCare Youth ofera solutia ideala pentru toate tipurile de piele.



**MASAJ LIMFATIC**  
cu Dead Sea Hydro



**EXFOLIERE**  
cu Dead Sea Exfoliation



**INFUZIE**  
cu Dead Sea Nourishment

PASUL 1: Masajul limfatic	PASUL 2: Exfoliere	PASUL 3: Infuzie
TripleJet	TripleJet	TripleJet
4-7 cm	1 cm	0.5 - 0.8 cm
90°	90°	90°
15 min	10 min	5 min
~18ml de Dead Sea Hydro	~5ml de Dead Sea Exfoliation	~5ml de Dead Sea Nourishment
	Lasati exfolierea cu Dead Sea timp de 5 minute, apoi spalati cu 8 ml de Dead Sea Hydro cu piesa de mana TripleJet la 45-60° de grade.	

## Dead Sea Hydro

COD: JC-DSH

Toate tratamentele JetPeel incep cu un pre-tratament folosind solutia Hydro, formulata pentru a pregati pielea pentru a primi nutritia din etapele ulterioare ale tratamentului. Dead Sea Hydro este imbogatita cu saruri din Marea Moarta, care sunt saturate cu minerale naturale pentru a ajuta la curatarea si detoxifierea pielii inainte de etapa a doua a ghidului de tratament JetCare Youth.

### Minerale din Marea Moarta. Ingrediente cheie

- **Dunaliella HGL:** o microalga care ajuta la reducerea glicarii, care cauzeaza imbatranirea celulelor pielii, si protejeaza pielea de daunele cauzate de expunerea la soare.
- **Aloe Vera organica:** un ingredient cheie in Dead Sea Hydro, Aloe Vera este un emolient antioxidant care inmoaie rapid pielea si asigura o actiune antimicrobiana. Efectul puternic de calmare al Aloe Vera este o parte esentiala a actiunii pregatitoare a Dead Sea Hydro la inceputul tratamentului JetCare Youth.



## Dead Sea Exfoliation

COD: JC-DSE

Pasul doi al tratamentului JetCare Youth este o exfoliere delicata cu solutia de exfoliere din Marea Moarta.

Sarurile de la Marea Moarta sunt un exfoliant excelent, cu o actiune de frecare delicata, care asigura o hranire profunda cu minerale bogate in timpul exfolierii, asigurand un efect exceptional de reumplere si hidratare chiar si in timp ce indeparteaza usor stratul de impuritati si celule moarte de la suprafata epidermei.

### Minerale din Marea Moarta. Ingrediente cheie

- **Dunaliella HGL:** o microalga care ajuta la reducerea glicarii, proces care provoaca imbatranirea celulelor pielii. Acest ingredient are si efect de bariera de protectie solara impotriva razelor UVA / UVB.
- **Allantoin:** extras din planta Comfrey, acest ingredient ajuta la hidratarea, exfolierea si netezirea suprafetei pielii, contribuind la ameliorarea aspectului tern si la redarea unui aspect luminos.
- **Acid Lactic:** Un AHA delicat care ajuta la indepartarea celulelor moarte de la suprafata pielii, ajutand la stimularea reinnoirii celulelor. Spre deosebire de alti AHA, acidul lactic ajuta, de asemenea, la cresterea hidratarii naturale a pielii.
- **Aloe Vera organica:** este un emolient antioxidant care calmeaza rapid pielea si asigura o actiune antimicrobiana. Efectul puternic de calmare al Aloe Vera este o parte vitala a tratamentului de exfoliere de la Marea Moarta, calmand pielea in timpul exfolierii.
- **D-Panthenol 75%:** cunoscut si sub numele de vitamina B5, este un ingredient care hraneste si hidrateaza in profunzime, ajutand la mentinerea hidratarii, la intarirea barierei naturale a pielii si la protejarea impotriva efectelor expunerii si imbatranirii.



## Dead Sea Nourishment

COD: JC-DSN

Etapa finala a tratamentului JetCare Youth este infuzia de nutritie din Marea Moarta, bogat formulata cu minerale puternice din Marea Moarta si cu ingrediente aditionale care sfileaza imbatranirea, pentru a imbogati echilibrul sanatos natural al pielii.

Amestecul de minerale de la Marea Moarta, care reimprospateaza pielea, avand un efect de detoxifiere, hidratare si regenerare, care poate ajuta la prevenirea impactului viitor al mediului asupra pielii si la pastrarea barierei si a integritatii pielii.

### Minerale din Marea Moarta. Ingrediente cheie

- **Sulfat de Magneziu:** in timp ce magneziul este unul dintre mineralele din Marea Moarta din toate produsele JetCare Youth, formula Dead Sea Nourishment este imbogatita suplimentar cu sulfat de magneziu, care ofera proprietati antiinflamatorii si ajuta la eliminarea excesului de sebum si a toxinelor care contribuie la deteriorarea pielii.
- **Dunaliella HGL:** o microalga care ajuta la reducerea glicarii, care provoaca imbatranirea celulelor pielii, si protejeaza pielea de daunele cauzate de expunerea la soare.
- **Sepitonic M3:** acest ingredient patentat exclusiv ajuta la combaterea oboselei celulelor, stimuleaza disponibilitatea oxigenului in piele si ajuta la protejarea dermului cu o actiune anti-glicat. De asemenea, actioneaza ca un suport, ajutand la amplificarea efectelor altor ingrediente anti-imbatranire, intarind rezistenta pielii la daunele provocate de elementele cotidiene.
- **Akoactive Queen:** provenit din petale proaspete de trandafir, acest ingredient este un puternic hidratant al pielii, ajutand la reducerea semnelor de oboseala a pielii, improspatand aspectul general si tonusul.



# PROCEDURI MEDICAL-ESTETICE - PROTOCOL A

## INAINTE

### 1. MASAJ LIMFATIC - JetCare HYDRO

- Textura neteda a pielii
- Hidratare
- Reduce pierderea de apa
- Previne uscaciunea si iritarea pielii

### 2. EXFOLIERE - JetCare Glycolic Acid 5%

- Acelereaza regenerarea
- Sinteza colagenului
- Cresteti elasticitatea si fermitatea pielii
- Imbunatatirea texturii pielii
- Cresterea hidratarii pielii

### 3. INFUZIE - JetCare Growth Factor

- Regenereaza
- Accelereaza repararea pielii
- Cresteti reinnoirea pielii
- Stimuleaza colagenul

### 4. BOOSTER - JetCare Boost Hydrate

- Diminueaza degradarea colagenului
- Efect antioxidant
- Efect imediat anti-imbatrănire si de diminuare a ridurilor
- Netezeste textura pielii

## DUPA

### Ciclul de tratament recomandat

- Primele 6 tratamente: 1-2 ori pe saptamana timp de 3-6 saptamani
  - Dupa 6 tratamente: tratamente de intretinere la fiecare 3-4 saptamani
- Nota:** se alterneaza intre protocolul A si protocolul B

PASUL 1: Masaj limfatic	PASUL 2: Exfoliere	PASUL 3: Infuzie	STEP 4: Booster
Triple	Triple	Triple / Magic	Triple / Magic
4-7 cm	1 cm	0.5 - 0.8 cm	0.5 - 0.8 cm
90°	90°	90°	90°
10-15 min	5-7 min	5-7 min	5-7 min
18ml de JetCare Hydro	5ml de JetCare Renewal Care Glycolic Acid 5%*	5ml de JetCare Selective Care Growth Factor	3ml de JetCare Boost Hydrate

\*Lasati pe piele timp de 5-8 minute, apoi aplicati cu 8 ml de JetCare Hydro cu un capat de tratament la 45-60°

# PROCEDURI MEDICAL-ESTETICE - PROTOCOL B

## INAINTE

### 1. MASAJ LIMFATIC - JetCare HYDRO

- Textura neteda a pielii
- Hidratare
- Pierderea de apa
- Previne uscaciunea si iritarea pielii

### 2. EXFOLIERE - JetCare Mandelic & Salicylic

- Indepateaza reziduurile, curata si purifica
- Lumineaza pielea si netezeste textura pielii.
- Acelerarea activitatii celulare
- Imbunatatirea hidratarii pielii
- Reducerea ridurilor si semnelor de imbatranire

### 3. INFUZIE - JetCare Peptide Complex

- Stimuleaza activitatea epidermica si dermica
- Cresterea productiei de collagen
- Creste densitatea dermului si fermitatea pielii.

### 4. BOOSTER - JetCare Boost Hydrate

- Fortifica functionarea barierei naturale a pielii
- Actioneaza in profunzimea tesutului
- Repara leziunile pielii

## DUPA

### Ciclul de tratament recomandat

- Primele 6 tratamente: 1-2 ori pe saptamana timp de 3-6 saptamani
  - Dupa 6 tratamente: tratamente de intretinere la fiecare 3-4 saptamani
- Nota:** se alterneaza intre protocolul A si protocolul B

PASUL 1: Masaj limfatic	PASUL 2: Exfoliere	PASUL 3: Infuzie	STEP 4: Booster
Triple	Triple	Triple / Magic	Triple / Magic
4-7 cm	1 cm	0.5 - 0.8 cm	0.5 - 0.8 cm
90°	90°	90°	90°
10-15 min	5-7 min	5-7 min	5-7 min
18ml de JetCare Hydro	5ml de JetCare Renewal Care Mandelic & Salicylic*	5ml de JetCare Anti-Aging Peptide Complex	3ml de JetCare Boost Hydrate

\*Lasati pe piele timp de 5-8 minute, apoi aplicati cu 8 ml de JetCare Hydro cu un capat de tratament la 45-60°

## DUPA PROCEDURA

### Cand ar trebui sa se efectueze un tratament JetPeel DUPA alte proceduri estetice?

- **Botox:** 1 luna dupa. **Nota:** nu utilizati solutia JetCareBoost TIGHT timp de aproximativ 4 luni dupa un tratament cu botox. Vitamina B poate face ca botoxul sa dispara in scurt timp.
- **Filler:** la 1 luna dupa
- **RF:** poate fi efectuata in aceeasi zi
- **IPL:** la 2 saptamani dupa
- **Ablative laser:** la 2-3 luni dupa. **Nota:** uneori se poate face mai devreme, dar fara a efectua exfolierea.
- **Non-ablative laser:** la 2 saptamani dupa. **Nota:** Tratamentul JetPeel poate ajuta la eliminarea rapida a punctelor de pe piele.
- **Microneedling:** la 1-2 saptamani dupa

**\*NOTA IMPORTANTA:** Perioadele indicate mai sus se pot modifica. Acest lucru depinde de intensitatea diferitelor proceduri estetice si de procesul individual de vindecare a pielii. NU efectuati niciun tratament JetPeel pe pielea care prezinta leziuni deschise.

# TAVTECH

